

PLAÇA PÚBLICA

El cliente comprará de otra manera, el comercio ha de incorporar el cambio en su ADN

| PÁG.9

**8 PREGUNTES A EMPRESARIS**

En Electromecànica NG logran que los coches sean más ecológicos

| PÁG.13

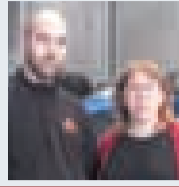
**ESTRENOS / CARTELERA**

'Yuli', el primer bailarín negro de ballet

| PÁG.42-43

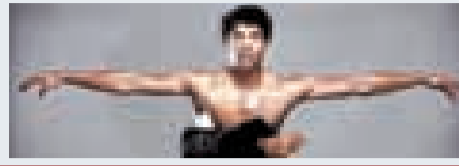
**LA REVISTA**

La **M**aññana www.lamanyana.cat

DIRECTOR: @IGNASICALVO

DOMINGO 16

DICIEMBRE DE 2018

AÑO: LXXX · NÚM: 27.576 · Precio: 2,30€

Lleida registra 2.000 nuevos casos de cáncer este año

Los enfermos de los hospitales del Arnau de Vilanova, Tremp y la Seu d'Urgell crecen un 7%

El diagnóstico cada vez es más precoz y aumentan las posibilidades de curación



FOTO: Lúdia Sabaté / Desfile a beneficio de la 'Marató' de este año

Todo listo para la 'Marató' de hoy, que se prevé un nuevo éxito de solidaridad

Un año más, hoy se celebra la 'Marató' de TV3, que en esta ocasión se dedica a la investigación del cáncer. Ya hace días que se organizan actividades solidarias.

TEMA DEL DIA PÁG. 3 - 4



Barça y Bidasoa se jugarán la Copa Asobal de Lleida

FOTO: Lúdia Sabaté / Los jugadores del Barça fueron los más solicitados por los aficionados | PÁG.30-31

DEPORTES

El Barça B saca los colores al Lleida en el Mini Estadi y gana | PÁG.24-26

Benzema le da otra pírrica victoria al Madrid ante el Rayo | PÁG.28

El Vila-sana encadena su cuarto triunfo consecutivo y es cuarto | PÁG.29



FOTO: Josep A. Pérez/ Una de las piezas premiadas

El concurso Vestits de Paper de Mollerussa se rejuvenece
| PÁG.17

Augmenten un 7% els pacients amb càncer a la demarcació

El càncer continua sent una malaltia que es cobra moltes vides, però cada cop es diagnostiquen abans els casos i augmenta l'esperança. Entre l'Hospital Arnau, l'Hospital de Tremp i el de la Seu d'Urgell han atès aquest any més de 2.000 casos de càncer, el que representa un 7% més respecte l'any 2017.

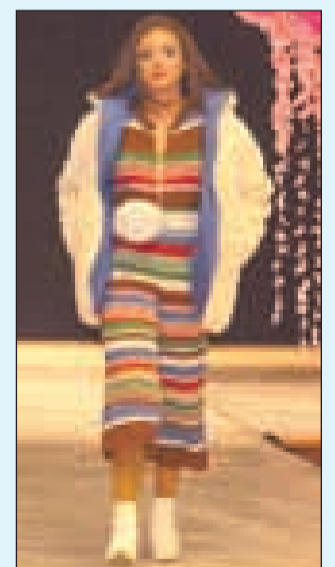
Lleida
JUDIT CASTELLÀ

Des de l'Hospital Arnau asseguren que "la gent està molt sensibilitzada al cribatge de càncer de mama i pròstata". Així mateix, expliquen que també s'han incrementat les visites pel càncer col·rectal, un fet que es tradueix en "un increment de casos diagnosticats en estadi més precoç i amb més possibilitat de curació".

D'altra banda, si la detecció precoç és important, també ho són les sessions informatives. El director de la Fundació de la Marató, Lluís Bernabé, ja avançava en la presentació de l'edició d'enguany que s'havien superat les 300 sessions de formació.

La investigació avança i amb ella, les medicines per poder curar els pacients d'aquesta malaltia que continua cobrant-se moltes vides. De fet, en el cas dels homes és la primera causa de mort, mentre que en el de les dones és la segona. A Catalunya moren cada dia 28 persones per culpa d'aquesta malaltia, és a dir, 10.000 a l'any. La tipologia de càncer més freqüent en el cas



Jornada de formació al voluntariat de l'AECC a Lleida

L'AECC de Lleida va organitzar ahir una jornada de de formació al voluntariat sobre el càncer. L'acte, que va començar a les 9.45 amb la benvinguda de Josep Casals, vicepresident d'AECC Lleida, va comptar amb dues conferències sobre el llenguatge i l'actitud i la importància de la investigació. Així mateix, els participants també van poder assistir a un taller *Connecta amb un somriure*. /FOTO: Selenia García

de les dones és el de mama; en el cas dels homes és el de pulmó, tot i que també el poden patir dones. Finalment, el tercer càncer més habitual en ambdós sexes és el col·rectal. Des de l'Hospital

Arnau asseguren que, amb el pas dels anys, també han registrat un increment de tumors que fa uns anys eren menys freqüents, com el de pàncrees.

Un cop diagnosticats és im-

prescindible l'acompanyament mèdic i familiar pels pacients. A l'Hospital Arnau, l'equip mèdic acompanya els pacients, però "molt especialment ho fa l'equip d'infermeria, que passa moltes

hores amb ells". Així mateix, asseguren que "també es busca el suport de l'equip de psicooncologia". Ho fan amb l'esperança que ben aviat es pugui trobar la solució definitiva.

Lleida es bolca en una nova jornada de la 'Marató' de TV3

Lleida es bolcarà durant tot el dia d'avui en la Marató de TV3 dedicada enguany al càncer. A tota la demarcació s'han previst més de 340 actes repartits entre ahir i avui. Tot i que en alguns municipis ja fa dies que s'estan fent activitats. La solidaritat impregnarà tot el país, on milers de ciutadans participaran en caminades o curses populars, xocolatades populars, i sortejos, que permetran recaptar fons per la investigació

científica contra aquesta malaltia.

A banda dels actes que es faran a 109 municipis, a Lleida ciutat la Universitat de Lleida tornarà a ser la centraleta de trucades per recaptar fons. Durant totes les hores de directe que duri el programa, els qui ho vulguin podran trucar al 900 11 50 50 per fer la seva donació, o bé podran fer-ho a través del web tv3.cat/marato.

Cal tenir en compte que, a cada edició, s'acostumen a recaptar entre 8 i 11 milions d'euros. Així mateix, destaca que, sobretot a partir de les 19.00, la UdL recull moltes trucades que no són de Lleida. Això és deu al "col·lapse" de trucades que es produeix fins les 23.00 de la nit i fa impossible que "a cada centraleta s'assumeixin les trucades de cada centraleta" segons explica Lluís Bernabé, director de la Fundació.



FOTO: S.G./ Un dels actes celebrats ahir a Lleida per la 'Marató' de TV3

L'Hotel Aigua i Taxi Velasco, entre els millors projectes empresarials del 2018

EL PONT DE SUERT
NÚRIA CASTELLS

Ahir es va fer entrega dels Premis Jove Emprenedor de l'Alta Ribagorça, que han recaigut en tres iniciatives empresarials relacionades amb el servei d'allotjament, transport i restauració liderades per joves menors de 39 anys. L'acte va tenir lloc a la Confraria del Pont de Suert i fou presidit pel Pre-

sident del Consell Comarcal, Josep Lluís Moyes amb l'assistència d'alcaldes, consellers, la coordinadora territorial de Joventut a Lleida, Esperança Casas i la coordinadora territorial de l'Institut Català de les Dones a Lleida, Carme Castelló. Amb l'objectiu de fomentar l'activitat per compte propi i l'esperit d'empresa entre els joves, el Consell Comarcal de l'Alta Ribagorça

escull els tres projectes d'autoocupació més innovadors, que aportin beneficis i avantatges per al municipi o la comarca. El primer premi, valorat en 1500 euros, ha recaigut a l'Hotel rural Aigua gestionat per Núria Garzón i ubicat al casc antic del Pont de Suert. L'empresa de servei de transport Taxi Velasco i el bar Cau de Torres de Boí han empa-



FOTO: Núria Castells / L'acte d'entrega dels Premis Jove Emprenedor

| LONJA DE MERCOLLEIDA | | | |
|--------------------------------------|---------------|----------------|-----------------|
| GANADO CRUZADO | | | |
| Mamona/Cat. 180-240 kg | PRECIO | DIF. | |
| E SUPER EXTRA | 4,27 | = | |
| U EXTRA | 4,08 | = | |
| R PRIMERA | 3,83 | = | |
| O SEGUNDA | 3,53 | = | |
| Hembra de 180-240 kg/canal | | | |
| E SUPER EXTRA | 4,39 | +0,01 | |
| U EXTRA | 4,20 | +0,01 | |
| R PRIMERA | 4,00 | +0,01 | |
| O SEGUNDA | 3,56 | +0,01 | |
| Hembra de 241-270 kg/canal | | | |
| E SUPER EXTRA | 4,33 | +0,01 | |
| U EXTRA | 4,14 | +0,01 | |
| R PRIMERA | 3,94 | +0,01 | |
| O SEGUNDA | 3,50 | +0,01 | |
| Hembra de més de 271 kg/canal | | | |
| E SUPER EXTRA | 4,19 | +0,01 | |
| U EXTRA | 4,02 | +0,01 | |
| R PRIMERA | 3,77 | +0,01 | |
| O SEGUNDA | 3,20 | +0,01 | |
| Macho menos de 330 kg/canal | | | |
| E SUPER EXTRA | 4,19 | = | |
| U EXTRA | 4,04 | = | |
| R PRIMERA | 3,78 | = | |
| O SEGUNDA | 3,65 | = | |
| Macho de 331-370 kg/canal | | | |
| E SUPER EXTRA | 4,06 | = | |
| U EXTRA | 3,87 | = | |
| R PRIMERA | 3,71 | = | |
| O SEGUNDA | 3,61 | = | |
| Macho de més de 371 kg/canal | | | |
| E SUPER EXTRA | 3,88 | = | |
| U EXTRA | 3,75 | = | |
| R PRIMERA | 3,54 | = | |
| O SEGUNDA | 3,27 | = | |
| Vacas | | | |
| 200 KG CANAL | S/C | - | |
| 300 KG CANAL | S/C | - | |
| GANADO FRISÓN | | | |
| Terneros - de 220 kg | | | |
| PRIMERA Y SEGUNDA | 3,43 | = | |
| - | - | - | |
| Terneros + de 220 kg | | | |
| PRIMERA | 3,61 | = | |
| SEGUNDA | 3,49 | = | |
| PORCINO | | | |
| | KG/VIVO | DIF. | |
| CERDO SELECTO | 1,050 | = | |
| CERDO DE LLEIDA | 1,038 | = | |
| CERDO GRASO | 1,026 | = | |
| CERDA | 0,430 | -0,030 | |
| LECHÓN 20 K | 38,00 | +1,50 | |
| OVINO | | | |
| | PRECIO | DIF. | |
| CORDERO DE 19 A 23 KG | 3,40 | = | |
| CORDERO DE 23,1 A 25 KG | 3,25 | = | |
| CORDERO DE 25,1 A 28 KG | 3,15 | = | |
| CORDERO DE 28,1 A 34 KG | 2,70 | = | |
| CORDERO DE 34 KILOS Y MÁS | 2,35 | = | |
| OVEJAS DE VIDA | 75,00 | = | |
| DESHECHO PRIMERA | 0,70 | = | |
| PIEL FINA DEL PAÍS | 7,00-7,50 | = | |
| PIEL CRUZADA LACÓN/PAÍS | 2,00-2,50 | = | |
| * Euros tonelada. ** Euros unidad | | | |
| GANADO PARA CEBO | | | |
| | ORIGEN ESPAÑA | ORIGEN FRANCIA | ORIGEN ALEMANIA |
| MACHO FRISÓN | | | |
| 50 KILOS | 115 (-) | 115 (-) | 135 (-) |
| 55 KILOS | 130 (-) | 145 (-) | 155 (-) |
| 60 KILOS | 150 (-) | 165 (-) | 175 (-) |
| HEMBRA FRISONA | | | |
| 40-45 KILOS | - | - | - |
| 45-50 KILOS | - | - | - |
| 60 KILOS | 100 (-) | - | 120 (-) |
| MAMÓN DE COLOR | | | |
| (M) 55-60 KILOS | 390 (+10) | 365 (-) | - |
| (M) 60-65 KILOS | 430 (+10) | 445 (-) | - |
| (M) 65-70 KILOS | 470 (+10) | 485 (-) | - |
| (H) 50-55 KILOS | 205 (-) | 220 (-) | - |
| (H) 55-60 KILOS | 240 (-) | 270 (-) | - |
| (H) 60-65 KILOS | 280 (-) | 310 (-) | - |
| MAMÓN MIXTO | | | |
| (M) 55-60 KILOS | - | 260 (-) | - |
| (M) 60-65 KILOS | - | 290 (-) | - |
| (M) 70-75 KILOS | - | 320 (-) | - |
| (H) 70 KILOS | - | - | - |
| (H) 80 KILOS | - | - | - |

ERM, el nou Oli d'Oliva de Muntanya Vergè Extra Verd que està produït al Pallars Jussà

Ivan Caelles Colomé, productor de l'oli ERM, va presentar ahir el seu nou oli produït a la Vall de Bardana (Pallars Jussà) i que es defineix per ser un Oli de Muntanya.

En una zona on tradicionalment s'ha fet oli madur, Ivan Caelles va apostar per collir l'oliva en verd i ha obtingut un oli de categoria superior que ha aconseguit pun-

tuacions molt altes en el panell de tast. L'Hotel Terradets de Cellers va acollir la presentació d'ERM, a la qual van assistir gairebé 150 persones.

LONJA DE MERCOLLEIDA COTIZACIONES DEL 10 AL 16 DE DICIEMBRE DE 2018

| CEREALES Y PIENSOS | CALIDAD | TIEMPO | POSICIÓN | PRECIO |
|-------------------------|----------------------|----------------------|------------------|--------|
| Trigo nacional | Panificable | Disponible | Scd Lleida | 220,00 |
| Trigo nacional | Forrajero | Disponible | Scd Lleida | 208,00 |
| Trigo importación PE 72 | Forrajero UE | Disponible | S/ Tarr/almacén | 207,00 |
| Trigo importación PE 72 | Forrajero UE | Enero-mayo 2019 | S/ Tarr/almacén | 215,00 |
| Cebada nacional | PE 64+ | Disponible | Scd Lleida | 195,00 |
| Maíz | Lleida | Disponible | Scd Lleida | 178,00 |
| Maíz | Importación | Disponible | S/ Tarr/almacén | 171,00 |
| Colza | En grano | Disponible | Sco Tàrrega | - |
| Sorgo | Importación | Disponible | Scd Lleida | 187,00 |
| Triticale | - | - | S/ Tarr/almacén | - |
| Harina de soja | Importación 44% | Disponible | S/ Barna/almacén | 323,00 |
| Harina de girasol | Integral 28% | Disponible | Sco. Tàrrega | - |
| Harina de girasol | Integral 28% | Disponible | S/ Tarr/almacén | - |
| Harina de girasol | Alta proteïna 34-36% | Disponible | S/ Tarr/almacén | 240,00 |
| Harina de colza 00 | - | Disponible | Sco. Tàrrega | - |
| Harina de colza 00 | Importación | Disponible | S/ Tarr/almacén | 250,00 |
| Pulpa de remolacha | Importación | Disponible-diciembre | S/ Tarr/almacén | 208,00 |
| DDG | Importación EE.UU. | Disponible-diciembre | S/ Tarr/almacén | 245,00 |
| Grasa animal | UE 10-12% | Disponible | Scd Lleida | 425,00 |
| Grasa animal | Nacional 3-5% | Disponible | Scd Lleida | 485,00 |
| Aceite de soja | Crudo | Disponible | S/Barna/extrac. | 664,00 |
| Fosfato monocalcico | Granel | Diciembre | Scd Lleida | 530,00 |
| Fosfato bicalcico | Granel | Diciembre | Scd Lleida | 450,00 |
| Salvado de trigo | Hoja/granel | Disponible | Sco Lleida | 238,00 |
| Salvado de trigo | Harinilla/granel | Disponible | Sco Lleida | 208,00 |
| Salvado de trigo | Cuarta/granel | Disponible | Sco Lleida | 196,00 |

Euro/tonelada a 30 días, (P) previo, (T) tolva, (*) contado (***) pago a 15 días. Sc/Scd/Sco: sobre camión /destino/ origen

| FORRAJES DESHIDRATADOS | PROTEÍNA | HUMEDAD | PRECIO | DIFERENCIA |
|---------------------------|----------|---------|--------|------------|
| Granulado Alfalfa 1a. | 17-18% | 10-12% | 200,00 | = |
| Granulado Alfalfa 2a. | 15-16% | 10-12% | 185,00 | = |
| Balas deshidratadas Extra | >18% | 12-14% | 225,00 | = |
| Balas deshidratadas 1a. | 17-18% | 12-14% | 205,00 | = |
| Balas deshidratadas 2a. | 15-16% | 12-14% | 185,00 | = |

Deshidratados: precio de venta industria. Euro/Tonelada. En rama: precio de compra al productor, sin portes. Cotizaciones referidas a pago a 30 días, en posición fábrica. (R): regularización

| FRUTA | MÍN. | MÁX. |
|----------------------------|------|------|
| MELOCOTÓN | | |
| Amarillo Calibre B | - | - |
| Amarillo Calibre A | - | - |
| Blanco Calibre B | - | - |
| NECTARINA | | |
| Amarilla Calibre B | - | - |
| Amarilla Calibre A | - | - |
| PARAGUAYO | | |
| Paraguay Calibre B | - | - |
| Paraguay Calibre A | - | - |
| PERA | | |
| Limonera 60+ | - | - |
| Ercolini 50+ | 70 | 80 |
| Ercolini 45+ | 40 | 50 |
| Blanquilla 58+ | 50 | 60 |
| Conférence 60+ | 50 | 60 |
| Alejadrina 65+ | 35 | 45 |
| Devoe 60+ | 35 | 45 |
| Flor d'Hivern 60+ | 35 | 45 |
| MANZANA | | |
| Gala 70+ >60% color | 45 | 55 |
| Gala 65+ >60% color | 35 | 45 |
| Golden 75+ | 45 | 50 |
| Golden 70+ | 35 | 40 |
| Fuji 70+ | 60 | 65 |
| Fuji 65+ | 45 | 50 |
| Granny 70+ | 30 | 40 |
| Rojas 70+ | 35 | 45 |
| INDUSTRIA | | |
| Pera/manzana | 70 | 80 |
| Melocotón/nectarina/parag. | - | - |
| Nectarina carne amarilla | - | - |
| Pavía | - | - |

Los precios de industria son euros/tonelada. Precios referidos a primera calidad, sin envase. Cotizaciones fijadas según el reglamento de mercado



Ara mateix podries estar llegint l'anunci del teu negoci

Truca'ns
973 001 140



FOTO: Josep A. Pérez / El premi de vestits d'Època, per a la Llar de Jubilats Joan Bañeres i Cateura d'Alguaire

El Concurs de Vestits de Paper de Mollerussa inicia una regeneració

La modista dels Arcs Natalia Ermakova continua liderant el palmarès de guardons

El Concurs Nacional de Vestits de Paper de Mollerussa ha incorporat enguany un nou premi que sota el nom d'Emergent, vol incentivar la participació de creadors menors de trenta anys en el certamen.

Mollerussa
JOSEP A. PÉREZ

La jove dissenyadora de Balsareny, Eva Aguilera ha aconseguit el reconeixement pel seu vestit, presentat en la categoria de Moda d'Actual, amb el nom Zverst, i

en segon lloc la modista de Langreo Juncal Martínez amb un vestit de fantasia anomenat El síndrome d'Àlícia.

Entre els 85 treballs que s'han presentat a la cinquanta-cinquena edició del certamen mollerussenc, 8 obtenen a la menció d'Emergents, 5 en la modalitat de Fantasia i 3 en la de Moda Actual.

Pel que fa a la resta de categories, la modista dels Arcs, Natalia Ermakova, ha tornat a materialitzar el seu mestratge i creativitat amb dos premis, el primer en la categoria de Fantasia, amb el ves-

tit Lada, i un segon premi en la modalitat d'Època amb el vestit Catalina II.

La resta de premis, han recaigut en la categoria de Moda Actual, en la modista d'Amposta Candia Pelegrín, que aconseguia el primer premi amb el vestit Primavera d'hivern. En la mateixa categoria aconseguia el segon premi el vestit Madala de la modista de Balsareny Anna Bolans.

La modalitat de vestits d'Època fou atorgada als veterans del certamen, la Llar de Jubilats Joan Bañeres i Cateura d'Alguaire.



FOTO: Cercle Podem Ciutat de Lleida / L'acte, ahir al carrer Bellavista

Celebren l'acte provincial de Podem Catalunya a Lleida

Sota el nom 'Rumbo al 2019', ahir es va celebrar l'acte provincial informatiu sobre el procés municipalista de Podem a Lleida. L'acte, que va tenir lloc al carrer Bellavista de la capital del Segrià, va comptar amb la participació de Noelia Bail, secretaria general de Podem Catalunya, i també de Josep Maria Torres, secretari general de Podem Lleida, qui va assegurar que "el bastió primer per a la defensa dels nostres drets seran els ajuntaments,

i per això hem de governar en els nostres municipis". També hi va participar David Clarà, secretari de Municipalisme, i Conchi Abellán, portaveu de Podem Catalunya. Així mateix, l'acte va comptar amb la presència de Gloria Elizo, diputada al Congrés, i també de Josep Maria Torres, secretari general de Podem Lleida, qui va ser l'encarregat de presentar el congrés.

Rescaten una escaladora ferida al Congost de Mont-rebei

Els GRAE Bombers de la Generalitat van rescatar ahir al Congost de Mont-rebei una escaladora ferida. En concret, el rescat va tenir lloc a la Via Delfos, situada a Sant Esteve de la Sarga. L'avis es va produir al migdia, i els Bombers de la Generalitat van haver de fer l'extracció de la paret de l'escaladora, que era una jove de 34 anys i de nacionalitat francesa. La noia, que duia una lesió al genoll dret, fou evacuada a l'Hospital del Pallars.



FOTO: Bombers / El rescat, ahir al migdia

GAMMA TOYOTA

YARIS

DES DE

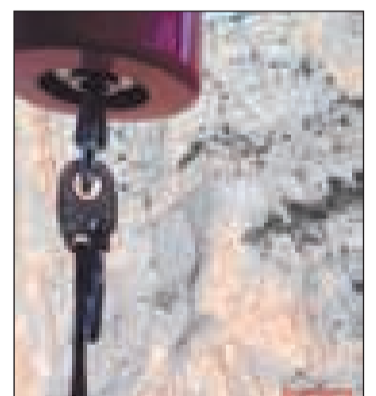
9.800€

PAV PER DRIVE

TOYOTA

SIEMPRE MEJOR

NAYMOTOR
www.naymotor.toyota.es

Po. Ind. La Creu del Batlle - Ctra. N-II, Km. 462,20
C/ August Font, 4 - 25194 LLEIDA
☎ 973 727 845 / 610 405 224

Consum mitjà (l/100 km): 4,3. Emissions CO₂ (g/km): 99.

Preu corresponent a Toyota Yaris 70 3 p Business. PVP recomanat: 9.800 € per finançar. Entrada: 1.716,30 €. TIN: 6,95%. TAE: 8,22%. 48 quotes de 120 €/mes i última quota (valor futur garantit): 4.365,74 €. Comissió d'obertura finançada (2,75%): 222,30 €. Import total del crèdit: 8.306 €. Import total degut: 10.125,74 €. Preu total a terminis: 11.842,04 €. Oferta financera amb el producte Pay per Drive de Toyota Kreditbank GmbH sucursal a Espanya. IVA, transport, impost de matriculació, promoció, aportació del concessionari, 3 anys de garantia o 100.000 km (el que succeeixi abans) i 3 anys d'assistència en carretera inclosos. Altres despeses de matriculació, pintura metal·litzada i equipament opcional no inclosos. Model visualitzat Yaris Hybrid 100H Advance. Oferta vàlida fins al 31/01/2019 a la Península i Balears. Promoció no acumulable a altres ofertes o descomptes. Queden exclosos d'aquesta promoció els vehicles per a flotes. Oferta realitzada per Toyota España, S.L.U. (Avda. de Bruselas, 22. 28108 - Madrid) i la seva xarxa de concessionaris. Per a més informació, consulteu el concessionari habitual o toyota.es

TOYOTA
HYBRID